



お知らせ版 12

街の連絡帳

お知らせアイコン

時	日時	所	場所・会場	対	対象
内	内容	講	講師	料	料金
持	持ち物	他	その他	送	郵送先
申	申込方法・期間など	問	問合せ		

催し

洋上風力発電に関する講演会の開催

市では、洋上風力発電事業の誘致に取り組んでいます。このたび、洋上風力発電に関する理解を深めるための講演会を開催します。

そもそも洋上風力発電事業とはどのようなものか、どのような可能性を秘めているのか等についてお話しします。

時 12月25日(水)午後1時30分～3時
所 産業文化会館2階会議室
講 荒川忠一氏(東京大学名誉教授)

料 無料
先着100人
申 申込不要

総合教育会議の開催

総合教育会議は、市長と教育委員会が十分な意思疎通を図り、教育行政の推進を図ることを目的として開催しています。

時 12月23日(月)午後1時30分
所 市役所2階大会議室

内 胎内市教育振興基本計画の第2期計画の策定について／胎内市いじめ防止基本方針の改定について

定 傍聴：先着10人(午後1時～会場受付にて)

問 総合政策課企画政策係(内線1362)

日食観望会

太陽と地球の間に月が入る部分日食を観察しませんか？

※日食メガネを用意しています。
【注意】日食メガネ以外で太陽をのぞかないでください。

時 12月26日(木)午後2時30分～3時30分
所 中条駅東口
申 申込不要

問 きのと交流館 ☎46・2101



胎内市消防団出初め式

胎内市消防団の出初め式が行われます。式典終了後、市役所駐車場で消防団員と胎内消防署による無災害を願うの一斉放水を行います。

時 令和2年1月5日(日)午前9時30分

所 市役所駐車場
※一斉放水は午前10時20分頃を予定しています。

問 総務課防災対策係(内線1311)

hands to hands 新年会

精神障がいのある仲間同士が支え合うグループの新年会です。

時 令和2年1月11日(出)午前11時～午後2時

所 新発田市ボランティアセンター1、2

内 みんなでご飯を食べながら、ゲームなどを楽しみます。

料 1000円
申 令和2年1月7日(火)まで
申 胎内地域生活支援センターはまなす ☎0254・50・7104

親子そば打ち道場

時 令和2年1月26日(日)午前10時～午後1時頃

所 中央公民館1階調理実習室
対 先着6組(1組は親子4人)

で。子どもは小学生以上)

※新そばを使ったそば打ちを親子で体験

料 1組2000円

※当日、お支払いください。

時 エプロン、三角巾(バンダナやタオルでも可)、マスク

他 当日は自分で打ったそばを、昼食として食べます。お土産付きです。

申 令和2年1月14日(火)まで
申 中央公民館 ☎43・2001

募集

胎内市教育委員会表彰者の推薦

市教育委員会では、心豊かで広い心を持つ人材の育成をねらいとして、教育、学術、文化およびスポーツに関し、優れた功績のあった方を表彰しています。市立小・中学校に在籍する児童・生徒と教育振興に寄与した団体または個人の被表彰者の推薦を募集します。

他 市・私立保育・こども園、市立小・中学校、市内高校・大学およびNPO法人スポーツクラブ
たいないに案内しています。

申 令和2年1月14日(火)まで
申 胎内市学校教育課庶務係(内線2317)



講座・教室

胎内市美術協会

小・中学生書き初め練習会

所 令和2年1月5日(日)午前の部
 10時～正午 / 午後の部 1時～3時
 ※午前、午後と1日通しての参
 加もできますが、昼食を持参し
 てください。

所 中央公民館2階西集会室

対 新潟県競書大会・新潟県書き
 初め大会・新大全国書初大会等
 に申し込みをした市内小・中学生
 ※硬筆は含みません。

講 大川原朝楓氏、佐久間昭竹氏
(胎内市美術協会員)

料 ¥3000円

定 20人

持 書道道具(筆・小筆・硯・下
 敷き・文鎮・墨汁)、新聞紙、雑
 巾、手本、練習用紙、清書用紙、
 お弁当(1日参加する方のみ)

申 12月25日(水)まで

申 胎内市中央公民館 ☎43・2001

すこやか元氣アップ体操 実践指導者養成講座

『すこやか元氣アップ体操』
 実践指導の講習会です。地域で
 体操を指導する際に気を付けた
 いこと、健康チェックのポイント

トなどもお伝えします。

所 令和2年1月20日(月)午前10時
 ～正午、1月27日(月)午前10時～
 正午、2月3日(月)午前10時～午
 後2時30分

所 健伸館(旧竹島小学校裏)

対 市オリジナル介護予防体操
 『すこやか元氣アップ体操』に
 興味があり、地域の活動にいか
 していききたい方

講 地域包括支援センター係

料 ¥無料

定 15人

他 動きやすい服装でお越しくだ
 さい。

申 12月23日(月)～27日(金)までに地
 域包括支援センター係または、
 健伸館にお申し込みください。

申 胎内市福祉介護課地域包括支援
 センター係 ☎44・8691

健伸館 ☎28・7983

お知らせ

国民健康保険税の減免

風水害や火災などの災害に
 より家屋に重大な損害を受け
 た場合、失業や疾病等で収入が
 極端に減った場合、生活が困窮
 し保険税の支払いが困難な場
 合などに、申請により国民健康
 保険税が減免される場合があ
 ります。

ロイヤル胎内パークホテル 展望露天風呂の休業

申請時には、災害の状況、収
 入の状況、財産の状況、失業や
 疾病等を証明できる書類などが
 必要です。詳しくは、ほけん年
 金係にご相談ください。
 胎内市生活課ほけん年金係
 (内線1148)

展望露天風呂改修工事に伴
 い、工事期間中の展望露天風呂
 の営業をお休みします。

展望露天風呂以外のお風呂に
 ついては通常どおり営業します。

休業期間 令和2年1月7日(火)
 ～3月上旬(予定)

改修工事の準備に伴い、数日
 程度日帰り入浴の営業をお休み
 する場合があります。詳しくは

ロイヤル胎内パークホテルの
 ホームページをご覧ください。

電話でお問い合わせください。
 胎内市ロイヤル胎内パークホテル
 ☎48・2211

検察審査会からの お知らせ

交通事故、詐欺、おどしなど、
 犯罪の被害にあい、警察が検察
 庁へ訴えたが、検察官が、その
 事件を裁判にしてくれない(不
 起訴という)。
 このような不満をお持ちの方

償却資産の申告のお願い

提出先 税務課資産税係 (内線 1124)

市民生活課市民サービス係 (黒川庁舎) (内線 2222)

償却資産とは、個人または法人で製造業・販売業・売電事業・不動産賃貸業・農業などの事業を行っている方が、その事業のために用いる資産(土地・家屋除く)のことです。1月1日現在で所有している償却資産について申告が義務付けられています。申告した償却資産の課税標準額の合計が150万円に満たないときは課税されません。

- 申告が必要な方…令和2年1月1日現在、市内に償却資産を所有している個人または法人
- 申告期限…令和2年1月31日(金)
- 申告方法…昨年申告のあった方には申告書を12月中旬に送付予定です。今回初めて申告する方や申告書が届かない方はご連絡ください。
- 償却資産の対象となるものの一例

構築物	駐車場の舗装、看板等の広告設備、門、塀、緑化施設等
機械および装置	工作機械・印刷機械などの各種産業用機械、駐車場機械装置、太陽光発電設備等
船舶	遊覧船、ボート、はしけ等
航空機	飛行機、ヘリコプター等
車両および運搬具	大型特殊自動車に該当するブルドーザー、クレーン車、フォークリフト等(自動車・軽自動車税の対象となる乗用車、トラック、小型特殊自動車等は除く)
工具・器具および備品	事務机、事務いす、陳列ケース、テレビ、パソコン、プリンター、ルームエアコン、金庫、ゲーム機器等

は、検察審査会にご相談ください。相談や申し立ての費用は一切無料で、秘密は固く守られます。検察審査会は、選挙権がある一般国民の中から「くじ」で選ばれた11人の審査員で、検察官が裁判にしまかたったことについて審査します。

■新発田検察審査会事務局（新潟地方裁判所新発田支部内）
☎24・8467（直通）

11月1日号の市報アンケートに寄せられたご意見、ご感想を紹介します。

▼「胎内市の歴史探訪」コーナーで北前船の船筆笥は、文化財について調べたことがあったので面白いです。海に浮かぶという所がすごかったです。「たいないのごっこつおも作ってみたいと思いました。」

▼「胎内市の歴史探訪」のコーナーを楽しみにしています。今回は船筆笥の紹介で海に沈まないという考えられた細かいところに感動しました。

▼表紙のマコモダケと、たいないのごっこつおのスイトポテトがすごくおいしそうだと思います。

年金生活者支援給付金の 手続きはお済みですか？

10月から始まった年金生活者支援給付金制度の対象者には、日本年金機構から請求手続きの案内が送付されています。給付金を受け取るには**請求書の提出が必要です**。案内が届いている方は早めに手続きをしてください。

●請求手続き

案内が届いている方は、同封のハガキ（年金生活者支援給付金請求書）に必要事項を記入し、**12月27日(金)必着**までに日本年金機構へ返送するか、市役所本庁舎1階2番市民生活課ほけん年金係に提出してください。**手続きが遅れると、10月分からの給付金を受け取ることができなくなります。**

※案内が届いていない場合でも、世帯構成等が変更になった場合などには受給できる可能性があります。

制度内容や給付額については市報たいない9月1日号またはインターネットで「年金生活者支援給付金制度特設サイト」を検索し、ご確認ください。

問 日本年金機構給付金専用ダイヤル☎0570・05・4092
日本年金機構新発田年金事務所☎23・2128
市民生活課ほけん年金係（内線1149）



給付金サイトの
二次元バーコード

NPO 法人スポーツクラブたいない通信 No. 14

◎12月のわくわくスポーツランドは…

21日(土)開催！

さまざまな動きを体験することで、スポーツのできる体が養われます！クリスマスイベントあるよ♪お気軽にご参加ください！

時 12月21日(土)午前10時～11時
自由時間…午前11時～11時30分
※遊具はそのままです。

所 B&G 体育館
対 未就学児、小学校1年生
¥ 1回100円



◎セミナーのお知らせ

火曜開催のバレエ&ダンス・夜ヨガは講師の都合により、11月いっぱいまで終了となりました。

◎NPO 法人スポーツクラブたいない
ホームページ随時更新中！！

イベントやセミナーの情報をいち早く確認できます！ぜひご活用ください☆



申・問 NPO 法人スポーツクラブたいない事務局（ぶれすぽ胎内） ☎43・0003

消費税率の引き上げに伴う

胎内市プレミアム付商品券事業

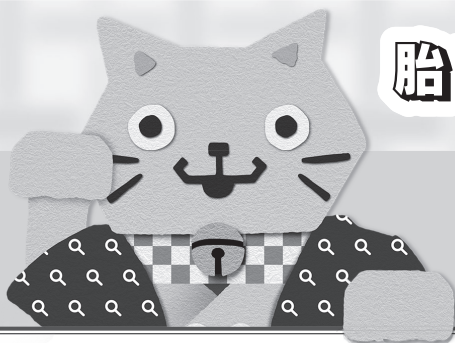

胎内市プレミアム付商品券って？

住民税非課税の方・子育て世帯の世帯主の方を対象に、商品券（500円券×10枚つづり）5千円分を4千円で販売しています。対象者1人につき最大2万5千円分を2万円で購入できます。

購入期限：令和2年3月2日

使用期限：令和2年3月31日

～住民税非課税の方～ 申請受付期間を延長するにゃん！

国からの要請を受け12月3日以降も引き続き胎内市プレミアム付商品券を購入するための申請を受け付けています。

住民税非課税の購入対象者と想定される方に対しては7月に申請書類を送付していますので、購入を希望される方は、申請書を提出してください。

申請書を紛失された場合はお手数ですが、担当窓口で白紙の申請書を受け取るなどして申請してください。

※対象者要件は市報たいない6月15日号をご確認ください。



購入を迷われている方は、まずは申請をおすすめします。

引換券を受け取っても、商品券を購入するかどうかは自由です。

《申請先》 胎内市役所 総合政策課企画政策係 プレミアム付商品券担当

※郵送可能です。申請書に同封されている返信用封筒をご利用ください。

※来庁される場合は市役所本庁舎3階です。認印（シャチハタ等不可）をご持参ください。

申請内容に基づき審査し、対象者には1か月以内に購入引換券を郵送します。

引換券が届いたら市内郵便局（簡易郵便局を除く）または商工会で引換券を提示して商品券を購入できます。

～商品券を使用できるお店が増えました～

名称	所在地
青柳自動車	笹口浜
太田ふとん店・ペリカンクリーニング	東本町
金澤屋	西本町
サンキ 中条店	大川町
セブンイレブン 胎内黒川店	黒川
梅月堂	本町
マックハウス 中条SC店	東本町
山崎屋	黒川

9月1日以降、12月9日までに8店舗を追加登録し、商品券を使用できるお店は165店舗になりました。それまでに登録したお店は市報たいない9月1日号で確認することができます。なお、最新情報は市ホームページをご覧ください。



胎内市プレミアム付
商品券事業のページは
こちらから

胎内市プレミアム付商品券事業 **検索**

問合せ 総合政策課企画政策係プレミアム付商品券担当（内線 1363）

年末年始

市役所等の業務日程

○は平常通り
×は休み
それ以外は備考参照

施設等/日にち		28 (土)	29 (日)	30 (月)	31 (火)	1 (水)	2 (木)	3 (金)	4 (土)	5 (日)	備考	
市役所本庁舎・黒川庁舎		×	×	×	×	×	×	×	×	×	出生・婚姻・死亡届などの戸籍届は受け付けます。	
乙・築地地区諸証明交付所		×	×	×	×	×	×	×	×	×		
胎内市図書館		○	×	×	×	×	×	×	○	○		
ゴミ収集	可燃物ゴミ	月・水・金の地域	×	×	○	×	×	×	×	×	ゴミの出し方および収集日については、家庭ごみ収集カレンダーを確認してください。 ※可燃ゴミは12月30日(月)まで焼却場へ直接持ち込みが可能です。	
		火・木・土の地域	○	×	×	×	×	×	○	×		
	不燃物ゴミ		×	×	×	×	×	×	×	×		
	資源ゴミ		×	×	×	×	×	×	×	×		
し尿くみとり(し尿投入施設)		×	×	×	×	×	×	×	×	×		
上下水道課		×	×	×	×	×	×	×	×	×	※開閉栓・漏水などは常時受け付けます。☎43・2394	
ほっとHOT・中条		△	×	×	×	×	×	×	△	△	△子育て支援センター「きらら」開所	
にこ楽・胎内		×	×	×	×	×	×	×	×	×		
中央公民館		△	×	×	×	×	×	×	△	△	△貸館業務のみ	
黒川地区公民館		○	×	×	×	×	×	×	○	○		
産業文化会館		△	×	×	×	×	×	×	△	△	△貸館がなければ臨時休館します。	
胎内市美術館		×	×	×	×	×	×	×	×	×	※展示替えのため休館 12月23日(月)～1月17日(金)	
体育館	ぶれすぽ胎内		×	×	×	×	×	×	×	○	※休館日 12月28日(土)～1月4日(土) ※各地域体育館含む ※ぶれすぽ胎内はトレーニングルーム・ランニングレーンを含む	
	B & G 体育館		×	×	×	×	×	×	×	○		
	サンビレッジ中条		×	×	×	×	×	×	×	○		
交流センターしゃくなげ		×	×	×	×	×	×	×	×	×		
新発田警察署胎内分庁舎		△	△	△	△	△	△	△	△	△	事件・事故は常時受け付けます。	
広域葬斎センター		○	○	○	○	×	○	×	○	○	※1日、3日は火葬予約のみ受け付けます。	
医療機関	中条地区休日診療所		×	○	×	×	×	○	○	×	○	※担当医についてはp.9をご覧ください。
	新発田地区救急診療所	内科・小児科	△	○	□	○	○	○	○	△	○	○休日診療 ※夜間の診療は内科・小児科のみ △休日夜間診療(受付時間:午後6時30分～9時) □平日夜間診療(受付時間:午後7時30分～10時)
		外科	×	○	×	×	×	×	×	×	○	
		歯科	×	○	×	○	○	○	○	×	○	
	黒川診療所	医科	×	×	×	×	×	×	×	×	×	
		歯科	×	×	×	×	×	×	×	×	×	
		歯科分室	×	×	×	×	×	×	×	×	×	
	県立坂町病院		×	×	×	×	×	×	×	×	×	※急患は受け付けます。
	県立新発田病院		×	×	×	×	×	×	×	×	×	※重症の急患のみ受け付けます。
	中条中央病院		×	×	△	×	×	×	×	×	×	△午前中のみ診療 [内科、小児科、整形外科] ※急患は受け付けます。
デマンド交通のれんす号		○	○	○	×	×	×	×	○	○		
たるが橋観光交流センター		△	△	□	□	□	□	□	○	○	△午前10時～午後3時 ◎午後11時～午前1時の年越し営業を行います。 □午前10時～午後2時	
塩の湯温泉		○	○	○	×	△	○	○	○	○	△午後5時まで	
クアハウスたいない		○	○	○	△	△	△	△	○	○	△午前11時～午後7時	
ロイヤル胎内パークホテル		○	○	○	○	○	○	○	○	○	そば処みゆき庵も通常営業(午前11時～午後5時)ラストオーダー午後4時30分	
胎内スキー場		○	○	○	○	○	○	○	○	○	※降雪状況により営業【12月24日(火)オープン(予定)】	
きのと観光物産館		○	○	○	△	×	□	□	○	○	△午前11時～午後2時 □午前11時～午後8時	
		28 (土)	29 (日)	30 (月)	31 (火)	1 (水)	2 (木)	3 (金)	4 (土)	5 (日)		

健康づくり課からのお知らせ

☎問合せ 健康づくり課 (ほっとHOT・中条内) ☎ 44・8680



❁❁❁ 1月の元気づくりプログラム ❁❁❁

元気づくりプログラムとは… 胎内市の健康づくりは『元気ふやし』と『病気へらし』の2軸で活動しています。この事業は市と市民の健康づくりボランティア『元気ふれあい広め隊 (通称:GFH)』が企画委員となり、協働で進めているものです。参加したいプログラムがありましたら、直接会場にお越しください。

日	曜日	時間	プログラム	場所	内容
9	木	9:30~11:30	ふれあいキルト	ほっとHOT・中条	わいわい話しながら手芸を楽しみましょう。
14	火	10:00~11:30	みんなのお茶や	にこ楽・胎内	折り紙で傘を作ります。
17	金	9:30~11:30	HOTふれあい健康会	ふれすぽ胎内	室内ウォーキングを行います。運動靴と施設利用料が必要です。
21	火	10:00~11:30	胎内いきいき脳活クラブ	にこ楽・胎内	脳トレやゲームなどで脳を活性化!
28	火	10:00~11:30	みんなのお茶や	にこ楽・胎内	折り紙で傘作りの2回目です。

にこ楽料理 1月は「餃子づくり」です。秋冬野菜を餃子でアレンジ。餃子って中身と皮でこんなに変わるんだ~とちょっと感動するかも。おいしさ新感覚!ぜひあなたの得意料理に♪

とき 令和2年1月9日(木) 午前10時~正午

ところ にこ楽・胎内

内容 献立=大根餃子、青豆とかぼちゃのサモサ風揚げ餃子

金額 200円 定員 20人

申込 12月16日(月)~26日(木)

持ち物 エプロン、三角巾

申込先 にこ楽・胎内 ☎ 48・2626

ほっとHOT料理 1月は「スイーツづくり」です。からだに優しい簡単スイーツを一緒に作りましょう!

とき 令和2年1月21日(火) 午前10時~正午

ところ ほっとHOT・中条

内容 献立=パウンドケーキ、かぼちゃプリン、リンゴのコンポート

金額 500円 定員 20人

申込 12月16日(月)~令和2年1月17日(金)

持ち物 エプロン、三角巾

申込先 ほっとHOT・中条 ☎ 44・8680

申込不要

令和最初の☆ にこ楽・胎内冬イベントを開催します!!

にこ楽で ビックリ楽しいイベント 笑顔のもらい愛

★とき: 12月25日(水)

午前10時
~午後0時15分
(受付 午前9時30分~)

★ところ: にこ楽・胎内

★参加費: 200円

健康スタンプ王国対象事業です!

小さなお子さまから大人も一緒に楽しめる冬のイベントを企画しました。にこ楽・胎内にまだ行ったことがない方も大歓迎♡ぜひ、ご家族やお友達と一緒に遊びに来てください。

- ・いろいろで焼き体験 (東屋のいろいろでおいしいものを焼いてみよう)
- ・だんごづくり体験 (豚汁にだんごを入れて食べよう!)
- ・じゃんけんゲーム大会
- ・みんなのお茶や
- ・色んな遊び体験コーナー など



学校応援団 だより

～地域の力を 学校に～

築地中学校の地域コーディネーターは、西村礼子さん（主任）と近愛さん（副任）です。地域との連携活動を促進するため、いろいろな場面で地域と学校をつなぐ窓口となっています。これまで行ってきた活動から二つを紹介します。

最初に、2年生の職場体験学習です。築地中学校では、市内の事業所等のご支援を受け、一人一事業所等で4日間の学習をさせていただきました。今年も、合計35か所の事業所等で職場体験学習を行いました。コーディネーターが事業所等と連絡を取り、学校の担当職員が正式な依頼を行いました。そして職場体験期間中に、コーディネーターと担当職員が事業所等を訪問し、生徒の活動状況を把握するとともに、ご意見やご要望をお聞きしました。

市では、学校と地域が連携・協働して子どもたちの成長を支えていく「学校支援地域本部」を設置し、「地域コーディネーター」を小中学校に配置しています。学校のニーズに応じて地域連携担当教諭と相談しながら、地域に根差した学習や活動に取り組んでいます。
今回は築地中学校の活動を紹介します。

この活動は、生徒が仕事の内容や厳しさ、やりがい等を学ぶことができると同時に、地域のよさを実感できる貴重な体験となっています。



次に、「胎内市子どもハローワーク事業」の推進です。市教育委員会から募集の案内があると、校内で掲示をしたり声をかけたりして生徒に周知し、参加者を募ります。これまでに生徒が参加した活動は、チュー

リップフェスティバルや保育園の運動会、プール遊びなどがあります。生徒は自分の興味や関心に応じて地域での活動に参加することにより、地域の一員としての自覚を再認識できます。



築地中学校では今後も、地域との連携を大切にしたいと考えています。教育活動を展開していきます。

●問合せ 学校教育課 学校教育課 教育係（内線2313）



私の原動力。 No.28

「私の原動力。」では、胎内市でボランティア活動や地域活性化に取り組んでいる人や団体の活動に対する「想い」をご紹介します。第28回は「中条点訳グループ『ほたる』」の皆さんです。
●問合せ 総合政策課行革協働係（内線1364）

中条点訳グループ「ほたる」は、文字を点字に訳す“点訳”を行う団体です。市内のさまざまな広報紙の点訳作業や、小中学校等からの依頼を受けたときは福祉授業の講師としても活躍しています。活動は市内に限らず、新潟視覚障害者情報センター（新潟県点字図書館）からの依頼を受けて本の点訳作業も協力し、全国の情報が必要とする方にも支援を行っています。

旧中条町の広報紙にあった「点訳をやってみませんか？」の参加者募集をきっかけに、活動を始めて30年以上。1点1点、点字を手打ちする作業から、タイプライターへ変わり、今ではパソコンで簡単に点字に訳せるようなり時代と共に作業も変わってきました。

「点訳に携わる人は、本好きが多いです。辞書を引くので活字に触れる機会が多く、初めて知る文字や言葉など新しい知識も増えていきます。支援を必要とする方とつながる活動でもありますが、自分のためにもなっています。」と会のみなさんは話してくれました。

毎月、広報紙の発行に合わせ、定期的に活動をしています。見学、体験等お気軽にお問い合わせください。
社会福祉法人 胎内市社会福祉協議会
☎44・8682



『私たちの会が携わった本が、多くの人に利用されているのを見るととても励みになります』
—中条点訳グループ「ほたる」の皆さん—

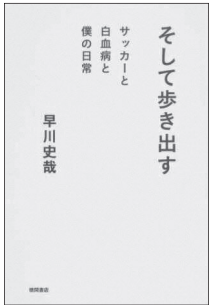

【一般書】
『そして歩き出す
サッカーと白血病と僕の日常』
早川 史哉 著
徳間書店
(239ページ)

2016年、プロデビューと同時に病魔に襲われた、アルビレックス新潟の早川史哉選手。治療中に感じていた焦りや不安、再発への恐怖。またサッカーがしたいと願う気持ち。2019年10月、3年7か月を経てプロのピッチに復帰するまでの日々を、ありのままにつづった1冊。

■おはなしこずすめの会による絵本ボランティア

読み聞かせや本を選ぶお手伝いをしています。
 <<とき>> 12月28日(土)、令和2年1月11日(土)
 午前10時30分～と午後1時30分～(約1時間)
 <<ところ>>胎内市図書館1階児童コーナー

■全ての図書館(室)共通

1回に借りられる冊数、期間…1人5冊まで、2週間



【児童書】
『せかいいちしあわせな
クマのぬいぐるみ』
サム・マクブラットニイ 文
サム・アッシャー 絵
吉上 恭太 訳
徳間書店 (32ページ)

駅の忘れ物置き場でおうちに帰れる日を待っていた、ぬいぐるみのクマ「ウーウー」。誰も迎えに来てくれないまま何十年もの時がすぎ、そのあいだに多くの人々の手を渡り歩いた「ウーウー」は、今年、アンティークショップの店先でクリスマスを迎えていましたが…。

◆胎内市図書館(10月16日～11月15日集計)

貸し出しベスト3 (一般書)

- 1位 『一切なりゆき』 樹木希林 著
- 2位 『決断の刻』 堂場瞬一 著
- 3位 『あの日に帰りたい』 小路幸也 著 ほか11冊

予約ベスト3 (一般書)

- 1位 『祝祭と予感』 恩田陸 著
- 2位 『一切なりゆき』 樹木希林 著
- 3位 『死んでも床に物を置かない。』 須藤昌子 著 ほか3冊

図書館の開館日				
施設名・連絡先	開館日	開館時間	令和2年1月中旬までの休館日	その他
胎内市図書館 ☎43・3700	(火)～(金)	9:00～19:00	12月29日(日)～1月3日(金)	図書館が閉まっているときは、玄関脇のポストに返却本を入れてください。
	(土)・(日)・(月)	9:00～17:00	1月13日(月)(祝)	
黒川地区公民館図書室 ☎47・3405	毎日	9:00～17:00	12月29日(日)～1月3日(金)	
きのと交流館図書室 ☎46・2101	(月)～(金)	8:30～17:15	(土)・(日)・(祝) 12月28日(土)～1月5日(日)	
築地農村環境改善センター図書室 ☎45・3101	(月)～(金)	8:30～17:15	(土)・(日)・(祝) 12月28日(土)～1月5日(日)	



夜間窓口

【毎週水曜日午後7時まで】

仕事などで日中おいでにならない方は、ご利用ください。
 ※ただし、祝日は除く。

●対象窓口 市民生活課(1階1番窓口)、税務課(1階10番窓口)

▼市民生活課対象業務：戸籍など各種証明書や住民票の写しの交付、印鑑登録、マイナンバーカードの申請および受け取りなど。

●市民生活課市民係(内線1145、1146)

▼税務課対象業務：所得、課税、納税証明書の交付。市税、各種負担金、使用料および利用料などの受領。

※納付書を持参された方のみ、受領します。

●税務課市民係(内線1122、1128)

※住所などの異動届(転入、転出、転居など)、戸籍に関する相談(婚姻、離婚など)、また、税申告や納税相談は受け付けできません。

●本人確認について 証明書の交付請求で窓口に来られた方の本人確認を行っています。免許証、パスポート、マイナンバーカード、保険証、年金手帳などのいずれかを提示してください。



黒川地区家屋全棟調査の進捗状況

11月までに坂井、鼓岡が終了し、現在は熱田坂を調査中です。市報たいない6月15日号でお知らせしたスケジュールより遅れているため、今冬の予定を変更し、雪の少ない行政区の調査を行う予定です。
 その際には事前に回覧でお知らせしますので、ご理解とご協力をお願いします。
 来年度のスケジュールは4月頃お知らせします。

●税務課資産税係(内線1123)

市税の納期限 12月25日(水)
 市県民税 4期
 国民健康保険税 6期

口座振替による納付もできますので、ご利用ください。

●税務課収納係(内線1125・1126)

▼令和元年12月分特別徴収の納期限は、令和2年1月10日(金)です。

●税務課市民係(内線1122・1128)

母子保健		※会場は「ほっとHOT・中条」です。健康づくり課 ☎44・8680		
健診名・教室名	令和2年1月の開催日	受付時間	対 象	
パパママ学級	前期	—	—	
	後期	—	—	
4か月児健診	1月 8日(水)	13:00~13:30	令和元年8月生まれの子	
育児教室	1月 9日(木)	9:15~ 9:30	令和元年7月生まれの子	
7か月児健診	1月16日(木)	13:00~13:30	令和元年5月生まれの子	
1歳児親子歯科健診	1月30日(木)	13:00~13:20	平成30年11・12月生まれの子	
1歳6か月児健診	1月22日(水)	13:00~13:15	平成30年5月生まれの子	
2歳児歯科健診	—	—	—	
3歳児健診	1月14日(火)	13:00~13:45	平成28年11月生まれの子	

保育園の開放日		※各施設に直接連絡してください。		
保育園名	令和2年1月の開放日	開放時間	連絡先	
日の出保育園 (ポプラの会)	1月17日(金)	10:00~11:15	大川町15-59 ☎43・2509	
ふたば保育園 (すくすくらんど)	1月21日(火)	10:00~11:15	新和町2-57 ☎43・5225	
黒川保育園 (カンガルーム)	1月 8日(水)	10:00~11:15	黒川1124 ☎47・2442	
まごころ保育園たいない (にこにこひろば)	1月16日(木)	10:00~11:00	加賀新251 ☎20・8585	

子育て支援センターのご案内		※各施設に直接連絡してください。		
支援センター名	開所日	開所時間	育児相談・連絡先	
きらら (ほっとHOT・中条)	(月)~(金)	10:00~17:00	令和2年3月31日(火)までの月~(金)は、積雪の状況により午後4時の閉館です。 育児相談は月~(金)の10:00~15:00 西本町11-11 ☎44・8680	
	(土)・(日)・(祝)	10:00~15:00	12月29日(日)~令和2年1月3日(金)は休み	
こあらクラブ (中条すこやかこども園)	(火)・(水)・(木) (祝を除く)	10:00~15:00	育児相談は(火)・(水)・(木)の10:00~15:00 西条町3-10 ☎43・2444 12月27日(金)~令和2年1月6日(月)は休み	
こっこクラブ (ついじ保育園)	(月)~(金) (祝を除く)	10:00~15:00	育児相談は月~(金)の10:00~15:00 築地3246 ☎45・1100 火曜日はイベントあり 12月28日(土)~令和2年1月5日(日)は休み	
メイプルクラブ (ひだまり保育園)	(月)~(金) (祝を除く)	9:00~12:00 13:00~15:00	電話・面接・メールによる相談。要予約 十二天91-5 ☎46・3131 http://www.atago.or.jp/hidamari/ 12月28日(土)~令和2年1月5日(日)は休み	
ふれ愛の里なかよし (きすげこども園)	(月)~(金) (祝を除く)	9:00~12:00 13:00~15:00	育児相談は月~(金)の9:00~15:00 黒川1124 ☎28・8811 12月28日(土)~令和2年1月5日(日)は休み	
すこやか (聖心こども園)	(月)~(金) (祝を除く)	9:30~16:30	育児相談は月~(金)の9:30~16:30 西条町9-46 ☎43・3650 12月26日(木)~令和2年1月7日(火)は休み	
みなみ (さわらび保育園)	(月)~(金) (祝を除く)	10:00~15:00	育児相談は月~(金)の10:00~12:00 星の宮町103-1 ☎20・7628 12月27日(金)~令和2年1月7日(火)は休み	

0歳児限定「ぴよぴよ広場」		※健康づくり課 ☎44・8680		
会 場	開催日	開催時間	対象・内容	
ほっとHOT・中条 2階和室	12月20日(金)	10:00~11:00	対象：0歳児とそのお母さん 内容：ミニ講話、親子で手遊び、育児相談ほか	
	令和2年1月24日(金)			

休日診療所		※必ず保険証を持参してください。				
診療所名・連絡先	令和2年1月の 診療日	担当医師	診療時間	診療所名・連絡先	診療日	診療時間
中条地区休日診療所 (ほっとHOT・中条内) 西本町11-11 ☎44・8621 ※当日のみ	1月 2日(木)	鈴木 雄	9:00~11:30 13:30~16:30	新発田地区救急診療所 (県立新発田病院前) 新発田市本町1-16-14 ☎23・8350	(月)~(金)	19:30~22:00
	1月 3日(金)	渡辺 順			(土)	18:30~21:00
	1月 5日(日)	花野伸一			(日)・(祝)	9:00~11:30
	1月12日(日)	千野早苗			13:30~16:30	18:30~21:00
	1月19日(日)	笹川康夫				
	1月26日(日)	渡辺和夫				

相談コーナー 自分のこと・家族のことひとりで悩まず、ご相談ください。

種別	日時・内容	会場・電話番号	
健康・福祉	福祉まるごと相談 (月)～(金) (祝を除く) 午前8時30分～午後5時15分	福祉介護課内福祉まるごと相談窓口 ☎43・0310	
	高齢者福祉相談 (月)～(金) (祝を除く) 午前9時～午後5時	胎内市地域包括支援センターみらい (市役所1階) ☎44・8691 地域包括支援センター胎内市社協 (ほっとHOT・中条内) ☎44・8687 地域包括支援センター中条愛広苑 (中条愛広苑内) ☎46・5601 地域包括支援センターやまほうし (黒川病院隣) ☎47・2115	
	障がい児・者に関する福祉相談 ※相談支援専門員が対応します。	(月)～(金) (祝を除く) 午前9時～午後6時	地域生活支援センターごっちゃん ☎28・8530
		(月)～(金) (祝を除く) 午前8時30分～午後5時30分	社会福祉法人胎内市社会福祉協議会 ☎44・8682
		(月)～(金) (祝を除く) 午前8時30分～午後5時30分	社会福祉法人七穂会 虹の家相談支援センター ☎44・0020
		(月)～(金) (祝を除く) 午前8時30分～午後5時30分	相談支援事業所 deed(ティードウ) ☎28・7210
	虹色カフェたいたい (認知症カフェ) 令和2年1月31日(金) 午後1時～3時	ほっとHOT・中条 問合せ：胎内市地域包括支援センターみらい ☎44・8691	
	健康なんでも相談 令和2年1月9日(木)・23日(木) 午前9時～11時	健康づくり課 (ほっとHOT・中条内) ☎44・8680	
精神科医による「こころの健康相談会」 令和2年1月21日(火) 午後1時30分～4時 (予約制、1日4組まで)	新発田地域振興局健康福祉環境部2階予診室 (新発田保健所) ☎26・9133		
こころの相談電話 ①新潟いのちの電話(24時間対応) ②新潟県こころの相談ダイヤル(24時間対応)	①☎025・288・4343 ②☎0570・783・025		
法律	法テラス法律相談 (月)～(金) (祝を除く) 午前9時～午後5時 (予約制、経済的に余裕のない方を対象)	日本司法支援センター新潟地方事務所 (法テラス新潟) ☎050・3383・5420	
	司法書士による無料消費生活相談 (多重債務、振り込め詐欺、契約トラブル等) 令和2年2月13日(木) 午後1時30分～4時30分 (予約制) ※偶数月の第2(木)	市役所1階ロビー脇市民相談室 ☎商工観光課商工振興係 (内線1255)	
	弁護士による無料法律相談 令和2年1月15日(水) 午後1時30分～4時 予約開始：令和2年1月6日(月) 午前8時30分～ 予約制：先着5人まで	市役所1階ロビー脇市民相談室 ☎総務課人権啓発係 (内線1315)	
子育て	教育相談 (月)～(土) (祝・お盆・年末年始を除く) 午前9時～午後4時 ※専任相談員担当：(火)・(木)・(土)	胎内市教育相談センター (B&G海洋センター体育館隣2階) ☎43・3500	
	子ども家庭相談 (月)～(金) (祝を除く) 午前8時30分～午後5時15分	健康づくり課子育て応援係 (ほっとHOT・中条内) ☎43・0304	
その他	ボランティアに関する相談 (月)～(金) (祝を除く) 午前8時30分～午後5時30分	胎内市ボランティアセンター (胎内市社会福祉協議会内) ☎44・8682	
	行政に関する相談 毎月第4(月) (祝の場合は翌日) 午前9時～11時30分	中央公民館2階A集会室 (相談員：小林) ☎総務課人権啓発係 (内線1315)	
	若者の就労に関する相談 (15歳から39歳までの無業の方が対象です。家族の相談も可) (月)～(金) (祝・第2(金)を除く) 午前10時～午後5時 (予約制) 毎月第4(金) 午後1時30分～4時30分 (ほっとHOT・中条、予約制)	(全ての申込・問合せ) 下越地域若者サポートステーション ☎0254・50・1553	
	生活の困りごと相談 (借金、就労、ひきこもり、子どもの学習等) (月)～(金) (祝を除く) 午前8時30分～午後5時30分	せいかつ応援センター胎内市社協 ☎44・1511	
	労働・生活なんでも相談 (火)～(金) (祝を除く) 午前10時～午後4時 勤労者の皆さんのさまざまな悩みごとや相談をお受けします。	下越ライフサポートセンター (総合生協共済ショップ新発田2階事務所、新発田市本町1-1-6) ☎26・8388	
	年金ダイヤル ☎0570・05・1165 / ☎03・6700・1165		
	その他年金について 【農業者年金】農業委員会事務局 (内線1231) 【その他】市民生活課ほけん年金係 (内線1149)		

※予約の必要な面接相談の場合、予約の際に概要を聞き取らせていただく場合がありますのでご了承ください。

人口の動き 住民基本台帳11月30日現在	●人口	●男	●転入	●出生	●世帯数
	28,983人(前月比-52)	14,180人	38	10	10,806戸(前月比-11)
		●女	●転出	●死亡	
		14,803人	50	50	